

誰もがつながりあって安心して暮らせる まち 上尾



あげお社協だより

163号

令和2年(2020)
6月1日号
年3回
(6月・10月・2月)
発行

生活支援

ボランティア情報

ふれふれ

合併号

「ふれふれ」には、人と人とのふれあいとボランティアを応援する(フレーフレー)という願いが込められています。

特集

ドキドキがわくわくに変わる夏 夏休みボランティア体験2020

- 事業計画・予算
- ご近所で支え合う ～地域の見守り活動～
- 会員会費の募集
- お知らせ(遠足費・傾聴講座案内・善意銀行報告)

新型コロナウイルス感染拡大防止のため、あげお社協だより・ふれふれ合併号に掲載したイベント等が中止・延期になる場合があります。最新の情報は、上尾市社会福祉協議会のホームページ等をご覧ください。

編集
発行人

社会福祉法人上尾市社会福祉協議会・ボランティアセンター
〒362-0011 上尾市大字平塚724番地上尾市総合福祉センター内
TEL 048-773-7155 FAX 048-772-8647

Mail / ageo-sha@mb.jnc.ne.jp
URL / http://www.ageo-shakyo.or.jp/

あげお社協



ホームページ

この社協だよりは、共同募金配分金を活用し発行しています。

上尾市社会福祉協議会(社協)



令和2年度事業方針

身近な相談窓口

本会は、地域住民が設置する「福祉初期相談の窓口」として、13支部社協拠点があります。

生活課題を抱えている世帯へ、専門機関や地域住民の方たちの協力も得ながら、情報提供や支援活動を展開していきます。

また、社協支部において「福祉ネットワーク部会」や「地域住民を交えたケア会議」を通じて、要支援者への理解や課題について学びながら、「助け合いサービス」の地域展開をはかります。

支部社協活動の推進

地域の様々な福祉課題について、13支部社協を通じて問題を抱える方への「寄り添う支援」と、そうした方々を排除しない「支えあえる地域づくり」を行います。

また、地域の互助力の向上を目指し「生活支援体制整備事業」を市より受託し、各支部圏域に「生活支援コーディネーター」を配置して、本会の地域福祉活動と重ねて取り組みます。

市民活動・ボランティア活動の推進及び地域福祉財源の獲得

ボランティアセンターでは、ボランティア活動者や団体の育成・支援、福祉教育の推進、災害ボランティアセンターの設置準備、生活支援及びボランティア活動に関する広報啓発を充実し、きめ細やかに対応します。

また、生活支援体制整備事業における業務を推進するため、支部社協と連携しながら、社会資源の把握や分析、必要とされる人材の発掘、育成についても取り組んでいきます。

寄付文化醸成の観点から、社協における財源確保を積極的に努めます。具体的には「善意銀行」の運営と、「施設・特別団体会員」の拡大及び「賛助会員」募集の取り組みを社協全体で推進します。

在宅福祉サービスの推進

高齢者や障がい者が在宅で生活を続けられるよう、介護保険サービス・障害福祉サービス等の質の向上と人材確保に努めます。

子育て支援として実施するファミリー・サポート・センターは、事業の周知と支援員(提供会員)の確保に努めていきます。また、上尾市より養育支援事業と産前産後ヘルパー派遣事業の委託を受け実施しています。

さらに、「身体障害者福祉センターふれあいハウス」「障害福祉サービス事業所かしの木園」「老

人福祉センターことぶき荘」については、引き続き指定管理者として、利用者に親しまれるサービスの向上に取り組んでいきます。

第5次地域福祉活動計画の推進

4年目を迎える「第5次地域福祉活動計画」と「第2次上尾市地域福祉計画」は、市と合同で事務局体制をとりながら、次の計画に向けて策定作業を行います。

計画策定における重要なポイントは、地域住民が福祉課題を「我がこと」と捉えて行動することや、関係者同士の連携があげられます。

また、この活動を展開する上で、財源の確保が重要であり、その具体的な方策が必要とされます。

広報・啓発活動の推進

広報紙「社協だより」と「ボランティア情報ふれふれ」を合併し、ポスティングにより全世帯へ配布します。(年3回発行)

全世帯配布により、自治会未加入者にも福祉情報等をきめ細やかに伝えていくとともに、各種募金等の募集啓発も行っていきます。また、ホームページ等も活用し、

令和2年度上尾市社会福祉協議会予算額

会計単位	予算額(単位:千円)
社会福祉事業区分	803,013
収益事業区分	30,570
合計	833,583

収益事業区分	社会福祉事業区分						区分
	収益事業拠点区分	退職手当積立金事業拠点区分	障害者総合支援事業拠点区分	介護保険事業拠点区分	受託事業拠点区分	地域福祉事業拠点区分	
源強化	常勤職員、常勤嘱託、非常勤職員の退職手当の積立	障がいのある方へのぬくもりのあるサービスの提供	介護保険事業の推進のためより質の高いサービスの提供	指定管理事業および受託事業の管理運営	地域における見守りの強化と支えあいの仕組みづくりを重点的に事業化	法人運営と地域福祉を推進するためPR	重点ポイント等
自動販売機やことばき荘売店での飲食物の販売、かしの木園の製品販売などのための予算です。		障がい者への家事援助等のホームヘルパーの派遣や、ふれあいハウス、かしの木園の運営を行うための事業予算です。	介護保険に関わるケアマネジャーやホームヘルプサービスを運営するための予算です。	上尾市からの事業を受託し、手話通訳派遣事業やことばき荘の運営、子育て支援に係るファミリー・サポート・センター事業などを行います。また本年は、本会地域福祉活動に重ねて、生活体制整備事業の取り組みを充実させるための予算が増額しています。	生活に関わる相談や支援、ボランティア相談事業等を行うための事業費です。また市内13支部社協の活動を通じて小地域福祉活動の推進を行っていきます。	社協会員会費等の募集や配分を行います。集まった会費はみなさまの地区で行われている福祉に関する事業の一部や、本会の地域福祉に関わる事業で活用させていただきます。	予算概要

迅速な情報提供とコンテンツ拡充をはかっていきます。

自主財源の確保

世帯・個人会員及び個人賛助会員は、見守り活動や各支部事業など、地域福祉を推進するうえで欠かせない重要な財源です。

「地域住民相互の助け合い」を基

本にして、会費が地域福祉活動に活用されていることを地域住民へ説明し、社会福祉協議会会員加入の促進に努めます。

その他

令和2年度において「事務区長制度の改正」が行われます。本会の経営及び運営組織、支部社協を

はじめとする地域福祉推進の組織づくり、募金や会費の募集、広報の配布等について、これまででは事務区長を通じて各自自治会・町内会・区会に依頼を行ってきた経緯がありました。今後は直接自治会等に依頼することとなり、より丁寧に募金等の趣旨説明を行いながら、地域住民に協力を求めていくこと

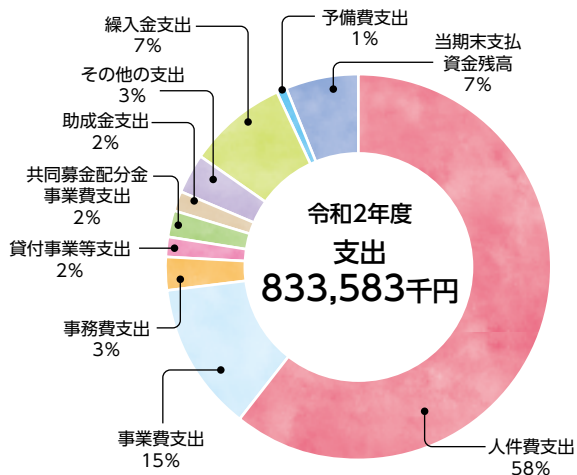
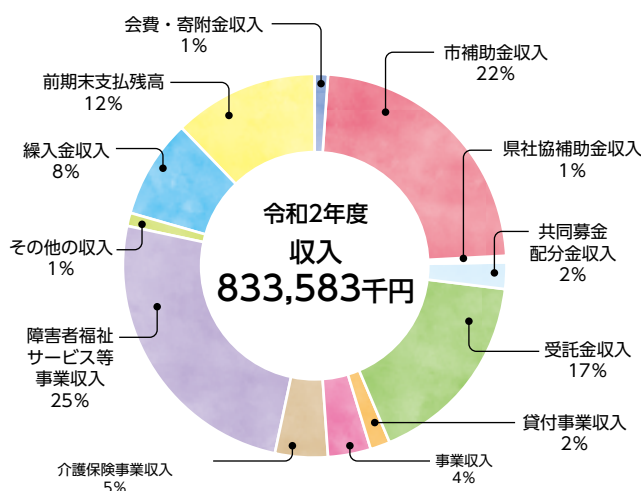

が重要となります。改めて、福祉対象者を中心とした命と健康を守る住民主体の活動を実践していくことを再確認する年となります。

ご近所力で支え合う 地域の見守り活動



あつかり
見守り
サービス

「ご近所で顔の見える関係が
見守りそのもの」

「見守り活動」とは、そもそも日常的に顔を合わせる近所の方と、安心安全に生活していく上で、暮らしの中にあるひとつの活動です。つまり、普段のご近所付き合いで行われている事柄の延長にあるものです。

昨年の台風一九号で被災された平方地区では、顔の見える関係づくりを日頃から行っていたことで、多くの方が無事に避難できました。そして、その後の避難所の生活を支えたのも、ご近所の方々の支援でした。

また、次のエピソードは平方地区の「小地域福祉懇談会」での班長さん自身からの報告です。

「道路まで枝が伸びている一軒の家があり、私はそのことで家の方に声を掛けました。

出てきた方は、高齢で腰痛もあり、枝を切ることができない状態で、自分から枝を切って欲しいと

頼むのは、遠慮していたそうです。その後、枝切りのお手伝いを知り合いに呼び掛け、数人で伐採を行いました」とのことです。

「ご近所力を鍛えましょう！」

「ご近所づきあいは必要であり大切だ」と思っている人は多くいらっしやいます。

予測できない事件や災害時には、ご近所付き合いがあることが心強いという側面があるのも事実です。

しかし、顔の见えないご近所同士では、こうした心強い面は発揮されず、子どもの泣き声に過敏に反応してしまったり、庭木の枝の張り出しや落ち葉のことでのトラブルに発展してしまったり、マイナスな感情が生まれてしまいかねません。

顔の見える関係を築いていれば、赤ちゃんの泣き声も「また泣いているのね」とほほえましく思えたり、落ち葉なども「おばあちゃ





んひとりでは大変よね」など労う気持ちが生まれてくるものではないでしょうか。

「近所づきあいは、煩わしさを感じてしまうものかもしれない。また、見守りが必要とされる方の中には、見張られていると受け止め、拒否的な感情を抱く方もいます。」

「顔が見える関係性」とは、お互いを知り、理解し合える関係づくりが基礎となっていることを、様々な場面で教えていただいています。

あつたか見守りサービスの取り組み

社会福祉協議会では、高齢者や障がい者、その他見守りの必要な方及び世帯に対して、見守り協力が「かわらばん」等を定期的にお届けしながら、顔を合わせ、安否確認を含めた見守りを行う、あつたか見守りサービスを実施しています。

各支部社協の拠点が見守りの拠点となり、見守り協力が訪問する中で、異変があつたときには支部社協へ連絡してもらいます。

見守り協力員の連絡により、いち早く救急対応を行うことができ、退院後も住み慣れた地域に戻ることができた方もいらっしゃいます。

「『心』は誰にも見えないけれど、『こころづかい』は見える。『思い』は見えないけれど、『思いやり』は誰にでも見える。その気持ちをカタチに。」この言葉は、東日本大震災後に放送されたACジャパンのCMの一節です。

あつたか見守りサービスでは、見守り協力を募集しています。あなたの思いをカタチにしてみませんか。

あつたか見守りサービス 「見守り協力員(ボランティア)」募集中

訪問による見守り

- 利用者のご自宅を訪問し、「安否確認」「声かけ」「かわらばん、その他の配布物のお届け」を行います。

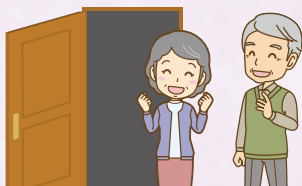

電話による見守り

- 利用者に電話をして、「安否確認」「声かけ」を行います。



外からの見守り

- 『ポスト溜まり具合』『雨戸の閉まりっぱなし』等、外から見守り「安否確認」を行います。



ご利用される方やご家族のご希望に対して、様々な形で柔軟に対応しています。詳しく内容を知りたい方は、社会福祉協議会支部拠点、または社会福祉協議会へご連絡ください。

上尾市社会福祉協議会 048-773-7155

上尾東支部 048-776-6015
上尾西支部 048-775-0919
上尾南支部 048-776-7808
平方支部 048-726-3747
原市支部 048-722-2084

大石東支部 048-782-0355
大石西支部 048-782-0355
上平支部 048-771-7344
大谷支部 048-781-2280

原市団地支部 048-723-0396
尾山台団地支部 048-723-9260
西上尾第一団地支部 048-726-8051
西上尾第二団地支部 048-726-8016

あつたか見守りサービスは、夏休みボランティア体験のメニューになっています。詳しくは次ページをご覧ください。



夏休み
ボランティア
体験2020

1日からでも
体験可能

応募締切：7月1日（水）必着
対象：小学4年生～社会人
・一般の方

社：社会人（一般の方）

大：大学生（専門学校生も含む）

高：高校生

中：中学生

小：小学生



※ 1・2・3・4・5
7・8・10・11・12

に参加の方は自転車で来所してください。

13 お客様の接客

原市団地支部

対象 社・大・高・中
場所 原市団地集会所
(上尾市原市3336原市団地4-19-102)
内容 懐かしのメロディと動画を楽しむ会でのお客様の接客
日程 8/5、8/19 13:00～14:30
定員 2名

17 体操・レクリエーションで 高齢者と交流

西上尾第二団地支部

対象 社・大・高・中・小
場所 西上尾第二団地集会所大ホール
(上尾市小敷谷77-1西上尾第二団地1-15-306)
内容 体操やレクリエーションをしたり、お茶をいただきながらの交流
日程 8/13、8/27 9:30～12:00
定員 2名

自分合ったボランティア活動を見つけたら、
次は活動先を決めましょう♪

ボランティアをして
みたいけどきっかけが
なかった方、まずは体
験してみたいと思っ
ている方、夏休みを利用
してボランティア体験
を試してみませんか？
たくさんメニューを
用意しています!!

興味があること
学びたいこと

+

得意なこと
好きなこと

+

ご自身の
体験・経験

||

自分に合った
ボランティア活動

夏休みボランティア体験2020
あなたができる何か
見つけてみませんか？



夏休みボランティア体験2020メニュー一覧

●●● 身近な地域でのボランティア活動 上尾市社会福祉協議会 ●●●

1 「かわらばん」をお届け！ 見守り訪問

上尾東支部

対象 社・大・高・中・小
場所 上尾市文化センター内
(上尾市二ツ宮750)
内容 地域内の高齢者等を訪問し「かわらばん」のお届けと話し相手
日程 8/7、8/11 10:00～14:00
定員 各2名

2 話し相手・当日の活動に参加

上尾西支部

対象 社・大・高・中
場所 谷津公民館
(コミュニティセンター上尾市柏座
4-2-3に集合した後、移動します)
内容 サロン活動に参加し、交流する
日程 8/18 14:00～(1時間程度)
定員 2名

3 来客にお茶出し・食事の配膳

上尾西支部

対象 社・大・高・中
場所 富士見公民館(コミュニティセンター上尾
市柏座4-2-3に集合した後、移動します)
内容 青空食堂で来客にお茶の用意・食事の配膳
日程 8/11 11:30～(1時間程度)
定員 2名

4 話し相手・当日の活動に参加

上尾西支部

対象 社・大・高・中
場所 パーク上尾集会所
(コミュニティセンター上尾市柏座
4-2-3に集合した後、移動します)
内容 サロン活動に参加し、交流する
日程 8/7 14:00～(1時間程度)
定員 2名

5 「かわらばん」をお届け！ 見守り訪問

上尾南支部

対象 社・大・高・中
場所 プラザ館2階
(上尾市柏座1-1-15)
内容 地域内の高齢者等を訪問し「かわらばん」のお届けと話し相手
日程 8/4～8/6、8/19 9:30～12:00
定員 8/4、8/6、8/19:1名、8/5:2名

6 話し相手・当日の活動に参加

上尾南支部

対象 社・大・高・中
場所 愛宕公民館
(上尾市愛宕1-18)
内容 サロン活動に参加し、
交流する
日程 8/20 9:30～12:00
定員 5名

7 「かわらばん」をお届け！ 見守り訪問

平方支部

対象 社・大・高・中・小
場所 平方支所内
(上尾市平方1713-1)
内容 地域内の高齢者等を訪問し「かわらばん」のお届けと話し相手
日程 8/3、8/4 10:30～12:00
定員 各1名

8 「かわらばん」をお届け！ 見守り訪問

原市支部

対象 社・大・高・中
場所 原市支所内
(上尾市原市3241)
内容 地域内の高齢者等を訪問し「かわらばん」のお届けと話し相手
日程 8/3、8/4 10:00～12:00
定員 各2名

9 障がいのある方・ 高齢者の方との交流

原市支部

対象 社・大・高・中
場所 原市公民館内
(上尾市原市3449)
内容 リハビリ教室でレクリエーション・体操を楽しむ
日程 8/24 13:30～16:00
定員 2名

10 「かわらばん」をお届け！ 見守り訪問

大石東支部

対象 社・大・高・中・小
場所 大石公民館内 大石支部拠点
(小泉9-28-1)
内容 地域内の高齢者等を訪問し「かわらばん」のお届けと話し相手
日程 8/24 10:00～ または13:00～
定員 各1～2名

11 「かわらばん」をお届け！ 見守り訪問

上平支部

対象 社・大・高・中・小
場所 上平公民館
(上尾市上平中央3-31-5)
内容 地域内の高齢者等を訪問し「かわらばん」のお届けと話し相手
日程 8/3 10:00～14:00
定員 3名

12 「かわらばん」をお届け！ 見守り訪問

大谷支部

対象 社・大・高・中
場所 向山サポートセンター
(上尾市向山3-2-8)
内容 地域内の高齢者等を訪問し「かわらばん」のお届けと話し相手
日程 8/3、8/4 10:00～12:00
定員 各2名

14 お客様の接客

原市団地支部

対象 社・大・高・中
場所 原市団地集会所
(上尾市原市3336原市団地4-19-102)
内容 ふれあい喫茶でのお客様の接客
日程 8/12 10:30～13:30
定員 2名

15 地域の方への接客体験

尾山台団地支部

対象 社・大・高・中・小
場所 尾山台団地集会所
(上尾市瓦葺2716)
内容 ふれあい喫茶でのお客様の接客体験
日程 8/5 10:00～14:00
定員 3名

16 地域の方への接客

西上尾第一団地支部

対象 社・大・高・中・小
場所 西上尾第一団集会所中ホール
(上尾市小敷谷845-1)
内容 ふれあいラウンジでの接客
日程 8/3～8/5 8/17～8/19
10:00～13:00または13:00～16:00
定員 2～3名

24 身体障がい者の方の理解とコミュニケーション

上尾市身体障がい者福祉センター「ふれあいハウス」

対象 社・大・高・中
 場所 上尾市平塚724
 内容 身体障がい者の方の理解とコミュニケーション他
 日程 8/4、8/11、8/18、8/25
 定員 各2名

25 視覚障がい者の講話・体験

上尾市ガイドヘルプユー・アイ

対象 社・大・高・中
 場所 ボランティアビューロー(上尾市柏座4-2-3)
 内容 視覚障がい者の講話、アイマスク(白杖)体験、視覚障がい者の介助法体験(ショッピング介助)
 日程 8/15 10:00~15:00
 定員 5名

26 点字実習

点訳“EYE”

対象 社・大・高・中・小
 場所 上尾市市民活動支援センター(上尾市柏座1-1-15)
 内容 点字の実習
 日程 8/1 10:00~12:00 (社・大・高)
 13:00~15:00 (中・小)
 定員 午前・午後 各12名

27 手話体験講座

上尾市聴覚障害者協会・上尾市手話通訳問題研究会

対象 社・大・高・中・小
 場所 ボランティアビューロー(上尾市柏座4-2-3)
 内容 手話体験
 日程 8/4 9:45~12:00
 定員 15名

28 障がい児者と一緒に書道・工作体験

障がい児者芸術クラブ

対象 社・大・高・中・小
 場所 ボランティアビューロー(上尾市柏座4-2-3)
 内容 書道体験・工作
 日程 8/9(書道) 9:30~16:30 8/10(工作) 9:30~16:30
 定員 8/9 10:00~12:00 5名
 13:30~15:30 5名
 8/10 5名

29 練習・ワークショップのお手伝い

輪太鼓 虹の会

対象 社・大
 場所 イコス上尾 ホール(上尾市平塚951-2)
 内容 虹の会の練習でのサポート、ワークショップのお手伝い
 日程 8/23 10:00~16:00(午前・午後どちらかのみでも可)
 定員 5名

30 ボウリングで障害のある方と交流

あおぞらクラブ

対象 社・大・高
 場所 市内ボウリング場
 内容 成人で就労している知的障がい者の友達活動でボウリングを行う
 日程 8/9 10:00~13:30
 定員 5名

●●● 高齢者を支援するボランティア活動 ●●●

40 ご利用者との交流

介護老人福祉施設しのめ

対象 社・大・高
 場所 上尾市平塚2141
 内容 ご利用者とのコミュニケーション、レクリエーションのお手伝い・整容(ドライヤーかけ)
 日程 8/1、8/3~8/8、8/17~8/22、8/24~8/29、8/31 10:00~15:00
 定員 各1~2名

41 介護体験・ご利用者との交流

特別養護老人ホーム 棕の木

対象 社・大・高・中・小
 場所 上尾市平塚322
 内容 介護体験、話し相手、クラブ活動(歌、お花、囲碁将棋など)生活支援(掃除・洗濯など)
 日程 8/3~8/7、8/10~8/14、8/17~8/21、8/24~8/28、8/31 10:00~17:00
 定員 各2名

42 レクリエーションや入浴後のお手伝い

特別養護老人ホーム 蒼きの里

対象 社・大・高・中・小
 場所 上尾市瓦葺2143-2
 内容 レクリエーションのお手伝い、お茶出し、ドライヤーかけ、洗濯物の整理、話し相手等
 日程 8/1、8/3~8/8、8/10~8/15、8/17~8/22、8/24 8:30~16:30
 定員 各3名

43 ご利用者との話し相手・レクリエーションの補助

介護老人福祉施設 ウェルハーネス上尾

対象 社・大・高・中
 場所 上尾市向山1-14-7
 内容 デイサービスでの見守り・話し相手・レクの補助
 日程 8/3~8/7、8/10~8/14、8/17~8/21、8/24~8/28 10:00~15:00
 定員 各1名

44 高齢者と交流・食事のお手伝い

デイサービス あげぼの

対象 社・大・高・中・小
 場所 上尾市上野567
 内容 デイサービスあげぼの2Fフロア
 内容 高齢者の話し相手・車いす移動介助・お茶入れ・レクリエーション補助・食事配膳・下膳
 日程 8/1~8/31(日曜除く) 9:00~12:30
 定員 各2名

45 レクリエーションでの交流

介護老人保健施設 ハーティハイム

対象 社・大・高・中・小
 場所 平方3147-3
 内容 レクリエーション等での交流・利用者さんに対する間接的な介助・話し相手・その他
 日程 8/1~8/31 9:00~16:00
 定員 各3名

46 ご利用者との交流・お茶出し・食事の見学

特別養護老人ホーム上尾ほほえみの社

対象 社・大・高・中
 場所 上尾市畔吉字堀口1341-1
 内容 ご利用者さんとコミュニケーション、お茶出し等の補助、食事等の見学
 日程 8/3、8/4、8/6、8/7、8/20、8/21、8/27、8/28、8/31 10:00~15:00
 定員 各1名

47 入居者・利用者とのコミュニケーション・食事の配膳

パストーン浅間台(デイサービス)

対象 社・大・高・中・小
 場所 上尾市浅間台2-17-1
 内容 高齢者とのふれあい、レクリエーション補助
 日程 8/3~8/14、8/17~8/28
 定員 各2名

48 施設利用者への接客・お話し相手

茶道ボランティア喫架

対象 社・大・高・中・小
 場所 パストーン浅間台(上尾市浅間台2-17-1)
 内容 入所者・利用者とのコミュニケーション、食事の配膳・準備、洗濯など
 日程 8/7 13:30~16:00
 定員 8名

49 施設入居者の方への生け花・花器づくりのお手伝い

美育ボランティアWith you

対象 社・大・高・中・小
 場所 棕の木(上尾市平塚322)
 内容 高齢者施設での簡単な生け花体験のサポート
 日程 8/6 13:30~16:00
 定員 1~5名



障がい者を支援するボランティア活動

18 利用者の方と作業 大石事業所

対象 社・大・高
 場所 上尾市藤波1-209-2
 内容 利用者さんと一緒に下請け作業・外部清掃・畑の整備等の軽作業
 日程 8/3~8/7、8/17~8/21、8/24~8/28、8/31 9:00~16:00
 定員 各2名

19 利用者の方と作業体験 ぶちとまと

対象 社・大・高
 場所 上尾市上911-3
 内容 機織・陶芸・畑作業・内職などを利用者の方と一緒に体験
 日程 8/3~8/7、8/17~8/20、8/24~8/28 9:00~17:00
 定員 各2名

20 利用者の方の作業支援補助体験 第2 ぶちとまと

対象 社・大・高・中
 場所 上尾市南13-3
 内容 生活介護事業の作業支援補助体験、散歩、お話相手・レクリエーション体験
 日程 8/3~8/7、8/11、8/12、8/17~8/21、8/24~8/28、8/31 9:00~15:00
 定員 各2名

21 利用者の方への生活介助補助 ふじ学園

対象 社・大
 場所 上尾市藤波1-208
 内容 利用者さんへの生活介助補助
 日程 8/4~8/6
 定員 各2名

22 入浴後のドライヤーかけ・お茶出しなどのお手伝い 地域活動支援センター身障テニサービス あげぼの

対象 社・大・高・中
 場所 上尾市上野567
 内容 入浴後のご利用者様の、ドライヤー、お茶出し
 日程 8/1~8/31(土・日曜除く) 10:30~12:00
 定員 各1~2名

23 創作活動のお手伝い・車いす・視覚障害者ガイド体験 埼玉県総合リハビリテーションセンター

対象 社・大・高・中
 場所 上尾市西貝塚148-1
 内容 創作訓練の手伝い・車いす体験・視覚障害者ガイド体験等
 日程 8/5 9:00~16:00
 定員 2名

子どもや親子を支援するボランティア活動

31 子どもとの関わりを楽しむ ゆうゆうくじら保育園

対象 社・大・高
 場所 上尾市原市3870-1
 内容 子どもとの関わりを楽しむ、掃除・製作のお手伝い
 日程 8/3~8/5 9:00~16:00
 定員 各1名

32 乳幼児の保育補助 ゆうゆうくじら第2保育園

対象 社・大・高・中
 場所 上尾市原市4004-1
 内容 乳幼児の保育補助
 日程 8/3~8/7、8/10、8/11、8/17~8/21、8/24~8/28、8/31 8:30~17:30
 定員 各3名

33 遊び・食事などの保育援助 ころぼっくる保育園

対象 社・大・高
 場所 上尾市小泉5-7-4
 内容 保育援助(水遊び・プール・外遊びの援助、食事・排泄など)
 日程 8/3~8/7、8/10~8/14、8/17~8/21、8/24~8/28、8/31 9:00~18:00
 定員 各2名

34 乳幼児の保育 ころぼっくる第二保育園

対象 社・大・高・中
 場所 上尾市上野567
 内容 乳幼児の保育、食事、排泄、着脱介助、環境整備
 日程 8/3~8/7、8/10~8/14、8/17、8/19~8/21、8/24~8/28、8/31 8:30~17:30
 定員 各2名(8/3~8/14) 各1名(8/17~8/31)

35 子どもたちへの援助 さつき保育園

対象 大・高・中
 場所 上尾市菅谷43-1
 内容 子どもたちと一緒に遊んだり援助、保育士の手伝い、清掃等の作業
 日程 /3~8/7、8/17~8/21、8/24~8/28 8:30~16:30
 定員 8/3~8/7:各2名 8/17~8/21、8/24~8/28:各1名

36 納涼会のお手伝い 児童養護施設若竹ホーム

対象 社・大
 場所 上尾市小敷谷335
 内容 納涼会の準備や片付け、出店のお手伝い等
 日程 8/23 15:00~20:00
 定員 5名

37 乳幼児と遊ぶ・講座の補助 上尾市子育て支援センター

対象 大・高・中
 場所 上尾市春日2-20-3
 内容 乳幼児と遊ぶ、講座の補助及び製作
 日程 8/6、8/7、8/26、8/27 9:00~12:00
 定員 各2名

38 手作り紙芝居の公演活動 紙芝居やぎさん一座

対象 高・中・小
 場所 ①児童館アッピーランド(8/12) ②児童館こどもの城(8/19)
 内容 手作り紙芝居の公演活動
 日程 ①10:15~12:00 ②13:15~15:00
 定員 各4名

39 子どもたちと食事・お話・遊び相手 こども食堂「とまと」

対象 社・大
 場所 ニツ宮公民館(ニツ宮1052-13)
 内容 子ども食堂を利用する子どもたちと一緒に食事をしたり、話を聞いたり、遊ぶ
 日程 8/5、8/12、8/19、8/26 16:30~19:30
 定員 各3名

その他のボランティア活動

50 施設製作のお手伝い・着物ほどこ ボランティアグループ 手芸の会

対象 社・大・高・中・小
 場所 ボランティアビューロー(上尾市柏座4-2-3)
 内容 施設製作の手伝い(袋物、他)着物ほどこ
 日程 8/12 10:30~14:30
 定員 5名

51 福祉関係の記事を切り抜き・ファイル 新聞切り抜きグループ

対象 大・高・中
 場所 ボランティアビューロー(上尾市柏座4-2-3)
 内容 福祉関係の記事を切り抜き、ファイルする
 日程 8/7 10:00~11:30
 定員 10名

52 折り紙作品の制作体験 ボランティアグループ おりづる会

対象 社・大・高・中・小
 場所 ボランティアビューロー(上尾市柏座4-2-3)
 内容 折り紙作品の制作体験
 日程 8/7 13:00~15:00
 定員 10名

夏休みボランティア体験応募方法

応募資格

- 市内在住、在勤、在学の人
(小学校4年生～社会人・一般の方)
- 事前学習会に参加できる人
(4日間のうちどれか1日)

事前学習会

- 内容・ボランティア活動のマナー
・聖学院大学の学生さんなどのボランティア活動実践報告等。
- 時間 10時～11時30分(全日程)
- 持ち物 筆記用具

7月26日(日)	コミュニティセンター 2階 (集会室2・3)
7月28日(火)	コミュニティセンター 2階 (視聴覚室)
7月29日(水)	コミュニティセンター 2階 (視聴覚室)
7月31日(金)	コミュニティセンター 1階 (ボランティアビューロー)

応募方法

下記の申し込み用紙に必要事項を記入し、84円切手を同封の上、左記へお申し込みください。

〒33620011
上尾市大字平塚724番地
上尾市社会福祉協議会ボランティアセンター

締切

令和2年7月1日(水) 必着
(定員を超えたメニューは抽選となります。)
抽選結果の通知書は7月12日頃に発送を予定しております。7月20日を過ぎても通知が届かない場合は、お問い合わせください。

注意事項

- メニュー番号1～52の中から選んで応募して下さい。
- 1人で複数のメニューを体験することができません。
- 複数の日程が提示されている場合でも1日から体験ができます。
- 申込用紙は1プログラムにつき1枚でお申し込みください。
(用紙が不足する場合はコピーまたは、ホームページよりプリントアウトをしてご使用ください。)
- 返信用の84円切手は1人につき1枚を同封してください。
- メニュー番号31～35を希望される場合は検便検査(550円)が必要になります。
※検便に関する案内は、通知書と合わせて郵送します

問い合わせ

TEL 0487737155 (月～金)
8時30分～17時15分

ホームページ

<http://www.ageo-shakyo.or.jp/>

その他

○社会福祉協議会においてボランティア行事用保険に加入いたします(無料)。

○新型コロナウイルス感染拡大防止のため、中止または、メニューにより体験できない場合があります。



夏休みボランティア体験2020参加申込書

活動先	No.	施設 団体名	体験 希望日				
フリガナ			年齢	学年	性別	男・女	
氏名			住所	〒	電話番号		
住所			電話番号				
学校名・勤務先	※在学・在勤の確認のため市外にお住まいの方はご記入ください。						
申込をした理由	1. 以前からボランティア活動に興味があったから 2. 将来福祉関係の仕事に就きたいと考えているから 3. 学校の宿題や課題だから 4. 家族や友人にすすめられたから 5. その他 ()						
事前学習会希望日を第2希望まで記入してください。	1. _____ 2. _____		※日程に関しては上記の応募方法をご覧ください。				

令和2年度

上尾市社会福祉協議会

会員加入 のお願い

社会福祉協議会(社協)・しゃきよ(こ)は、地域にお住いの皆さまと「誰もがつながりあつて安心して暮らせるまち上尾」を推進する民間団体です。地域福祉活動のより一層の充実を図るため、会員加入にご協力をお願いいたします。

会員とは？

社会福祉協議会の活動に賛同していただくサポーターです。ボランティア活動などへの参加が難しくても、社協会員になることで資金面から地域福祉活動へ参加することができます。

※加入は強制ではなく任意です。加入の有無で、特典や不利益は生じません。

会員の種類	年会費
世帯・個人会費	1口 500円
個人賛助会費	1口 500円
特別団体会費	1口 5,000円
施設会費	1口 9,000円

介護予防教室



サロン活動



市内では、地域の各種団体の参加により13の支部社会福祉協議会(支部社協)が組織され、地域の特色を生かした地域福祉活動が展開されています。皆さまからご協力いただいた会員会費は、主に支部社協を中心に、地域の福祉活動に活用しています。

例えば...

ご加入の方法

世帯・個人会員

専用の申込用紙に必要な事項をご記入いただき、お住まいの地域の自治会長・班長さんなど役員の方にお申し込みください。または、13支部社協の拠点でも加入できます。

個人賛助会員

社会福祉協議会及び13支部社協の拠点、上尾西地域福祉センターで加入できます。

特別団体会員・施設会員

専用の申込用紙で、指定金融機関へお振込みいただくことにより加入できます。



地域見守りボランティア養成講座

養成講座

高齢の方や障がいのある方などの家を訪問し、安否確認や話し相手となる「あつたか見守りサービス」の協力員（ボランティア）を養成する講座です。

日時 令和2年8月26日（水）27日（木）

全日程 10時～15時30分

場所 上尾市文化センター 201号室

内容 ・傾聴の意味と意義
・傾聴スキルを使つての対話訓練
・見守りボランティアとは など

参加費 無料

対象 上尾市在住・地域の見守り活動に関心のある方

定員 40名 ※先着順

申込み 6月2日（火）から電話または入カフォームにて受付します。

問合せ 地域福祉課 ボランティア係

TEL 048-773-7155

TEL 048-773-7155

TEL 048-773-7155

TEL 048-773-7155

TEL 048-773-7155

TEL 048-773-7155

TEL 048-773-7155

TEL 048-773-7155

TEL 048-773-7155

TEL 048-773-7155

TEL 048-773-7155

TEL 048-773-7155

TEL 048-773-7155

TEL 048-773-7155

TEL 048-773-7155

TEL 048-773-7155

TEL 048-773-7155

TEL 048-773-7155



講師プロフィール
鈴木 絹英 氏

NPO法人日本傾聴ボランティア協会 理事長
傾聴及び傾聴ボランティア活動に関する日本の第一人者。

平成25年度内閣総理大臣「エイレスライフ」実践者表彰受賞。著書多数。
認知症サポートのためのキャラバン・メイト

要保護及び準要保護世帯の児童・生徒遠足費等の援助について



共同募金配分金をもとに、対象となる小学生・中学生に対し援助をしています。申請書に必要な事項を記入のうえ、以下のとおり提出してください。

〔援助行事等〕

○対象行事 遠足費（宿泊を伴わない事業）

対象世帯 要保護（生活保護を受給している）世帯

援助額 小学生 実費額（ただし上限2,000円）
中学生 実費額（ただし上限4,000円）

○対象行事 林間（臨海）学校費（宿泊を伴う事業）

対象世帯 準要保護（教育委員会の援助を受けている）世帯

援助額 小・中学生 実費額（ただし上限10,000円）

※申請については当年度の行事1回とさせていただきます。

〔申請方法〕

申請書は通学されている小・中学校から対象の世帯の方に行事参加終了後、配布されます。「遠足費等援助費申請書」に必要な事項を記入し、上尾市社会福祉協議会まで直接提出いただくか、左記の郵送先へ郵送してください。

〔提出書類〕

1) 遠足費等援助申請書

2) 振込先の通帳1ページ目のコピー（口座名義等確認）

〔申請書締切日〕

令和3年3月15日（月）必着（随時受付）

行事終了後速やかに申請してください。

申請内容につきましても、学校に行事参加状況等の確認をさせていただきます。その後、社会福祉協議会より保護者様あてへの決定通知の郵送及び、指定口座への振込みをさせていただきます。

記入方法等にご不明な点がございましたら、連絡先までお問い合わせください。

お問い合わせ先

〒362-0011 上尾市大字平塚724番地

上尾市社会福祉協議会 地域福祉課 総合相談係

（送付する封筒に遠足費等援助申請書在中と記載してください）

TEL 048-773-7155 8時30分～17時15分

月～金曜日（祝日を除く）

お問い合わせ先

〒362-0011 上尾市大字平塚724番地

上尾市社会福祉協議会 地域福祉課 総合相談係

（送付する封筒に遠足費等援助申請書在中と記載してください）

TEL 048-773-7155 8時30分～17時15分

月～金曜日（祝日を除く）

善意銀行・ボランティア基金にご協力をいただきありがとうございました

お預かりいたしました寄付は、有効に活用させていただきます。

令和2年3月1日～4月30日受付分（敬称略・順不同）

善意銀行（寄付金）		
寄付者	寄付金(円)	寄付先
上尾商工会議所 女性会	10,000	上尾市社会福祉協議会
箕の木区	20,000	上尾市社会福祉協議会上平支部
株式会社スパンコア	20,000	子ども食堂とまと
株式会社スパンコア	20,000	子ども食堂でんでん虫
上尾中学校昭和29年度卒業生一同	16,233	上尾市社会福祉協議会
あゆみの会	114,831	上尾市社会福祉協議会

善意銀行（寄贈品）	
寄付者	寄贈品
コンサートホール上尾	お菓子 大箱1個・小箱3個
光陽オリエントジャパン株式会社	マスク 1200枚
パーラーサンエイト/スロットサンエイト	お菓子 大箱2個
一番館上尾店	お菓子 大箱3個
むさし証券 株式会社	福祉巡回用軽自動車（ホンダN-BOX）
アリーナ平塚店	お菓子 大箱3個・中箱1.5個
株式会社スパンコア	マスク 210枚
上尾UNO・上尾UNO2号店	お菓子 小箱24個
株式会社グリーン観光サービス	福祉車両「トヨタラクティス」
十連寺	お菓子 中箱1個



令和2年度 日本赤十字社募金運動の延期について

この度、5月を強化月間として、市民の皆さまにご協力をお願いしている活動資金の募集について、新型コロナウイルス感染拡大が続いている状況を鑑み、上尾市地区では延期させていただくこととなりました。

延期後の実施期間につきましては、日程が決定次第改めてご案内させていただきます。何卒、ご理解ご協力のほどよろしくお願いいたします。